

ID: 301

Exp: 79/83

Nº 50.000: 98

Nº Monte: 10

Esta en litigio
Monte Quintá con
el Monte Xestoso
nº 11

MONTE: "DE QUINTA Y QUEIROGAL"

SUPERFICIE: 88 HAS.

COMUNIDAD PROPIETARIA: Vecinos de Quintá y Queirogal
de la parroquia de Pousada.

TERMINO MUNICIPAL: BALEIRA



XURADO PROVINCIAL
DE
MONTES VECINAIS EN MAN COMUN
LUGO

En la Ciudad de Lugo a veinticinco de Marzo de mil novecientos ochenta y cinco, reunido el Jurado Provincial de Montes Vecinales en Mano Común, en la Sala de reuniones de la Delegación Provincial de la Consellería de Agricultura, Pesca y Alimentación, acordó -- CLASIFICAR el monte "DE QUINTA Y QUEIROGAL" a tenor de la siguiente resolución:

Visto en el día de la fecha el expte. 79/83 , para la posible clasificación como Vecinal en Mano Común del monte "DE QUINTA Y QUEIROGAL" , ubicado en el término municipal de Baleira y,

RESULTANDO: Que el 12-9-1.983 , el Jurado Provincial, acordó la iniciación del expediente citado, designando como instructor a D. Manuel Martínez Garrido.

RESULTANDO: Que el 18 de Oct.83 , se dictó providencia por la que se daba comienzo al mentado expediente, poniendo por cabeza del mismo, copia del acuerdo adoptado por el Jurado Provincial.

RESULTANDO: Que el 18-10-83 , se dictó providencia en relación con el expresado monte, para que se requiriese al Ayuntamiento de Baleira a fin de que remitiese:

a) Certificación de la posible inscripción del monte en el Registro de la Propiedad.

b) Certificación de la posible inclusión del monte en el Inventario de Bienes Municipales, y

c) Certificación del posible acuerdo municipal, relativo al Consorcio suscrito con la Administración Forestal.

RESULTANDO: Que el 18-10-83 , se dictó providencia recabando de la Administración Forestal, certificación relativa a si el monte mentado figuraba en el Catálogo de los de Utilidad Pública de esta provincia.

RESULTANDO: Que el 18-10-83 , se remitió edicto al Ayuntamiento de Baleira poniendo en conocimiento de los posibles interesados la incoación del expediente, al objeto de que pudieran comparecer e intervenir en él, en defensa de sus derechos.

RESULTANDO: Que el 9-11-1.983 , se recibió certificación de la Administración Forestal, señalando que el monte figura incluido en el Catálogo de los de U.P. de esta provincia.

RESULTANDO: Que el 19-6-1.984 , se recibió certificación del Ayuntamiento de Baleira , en el que se hace constar que el monte citado - figura incluido en el Inventario de Bienes Municipales.

RESULTANDO: Que el 19-6-1.984 , se recibió certificación del Ayuntamiento de Baleira , en el que se hace constar que el monte - figura inscrito en el Registro de la Propiedad de Fonsagrada, con la denominación de Monte RANADOIRO, al folio 213 del mismo Tomo y Libro, bajo el número de finca 7.373,-----

RESULTANDO: Que el 19-6-1.984 , se recibió certificación del Ayuntamiento de Baleira , en el que se hace constar que el monte mentado -- figura consorciado con la Administración Forestal, con el nombre de RAMADORE.

RESULTANDO: Que el 19-6-1.984 , se recibió certificación del Ayuntamiento de Baleira , en el que se hace constar que el EDICTO estuvo expuesto al público durante 15 días hábiles, desde el 15 de Noviembre al 2 de Diciembre de 1.983.

RESULTANDO: Que, durante el plazo a que se refiere el resultado anterior, no se presentó reclamación alguna.

RESULTANDO: Que el Vocal Instructor del expediente Sr. Martínez Garrido, propone al Jurado Provincial, que se acuerde CLASIFICAR como Vecinal en Mano Común, el monte "DE QUINTA Y QUEIROGAL".

RESULTANDO: Que, en la tramitación del expediente se han cumplido los trámites que establecen la Ley y Reglamento de Montes Vecinales en Mano Común, así como, la Ley de Procedimiento Administrativo.

Vistas las citadas Leyes y Reglamento, y

CONSIDERANDO: Que, el Jurado Provincial de Montes Vecinales en Mano Común, tiene competencia y jurisdicción para conocer el expediente con capacidad y legitimación para ello, habiéndose formulado la iniciación y tramitación para, digo, del expediente en lugar, forma y tiempo.

Este Jurado Provincial, a la vista de los antecedentes y considerando, acuerda:

CLASIFICAR como en Mano Común, el monte de las características siguientes:

Nombre: "DE QUINTA Y QUEIROGAL".

Superficie: 88 Ha.

Pertenencia: Vecinos de Quintá y Queirogal.

Parroquia: Pousada.

Término municipal: Baleira.

Que se emita certificación de la resolución firme de este Jurado, al Sr. Registrador de la Propiedad de Fonsagrada, para la inscripción del monte a nombre de la comunidad titular del mismo, a tenor de lo dispuesto en el Artº 30,º del Reglamento de Montes Vecinales en Mano Común.

The bottom of the document features several handwritten signatures in blue ink. On the left, there is a large, stylized signature. In the center, there is a signature that appears to be 'Antonio...' followed by another signature. On the right, there is a signature that appears to be 'Alfonso...'. Below these, there are several horizontal lines, some of which are crossed out with diagonal lines, possibly representing a list of names or a signature line.

1.- DATOS GENERALES

1.1.- Situación

El monte "DE QUINTA Y QUEIROGAL", está situada en el término municipal de Baleira, a unos 4 Kms. al Sur de la Capitalidad del municipio. Fundamentalmente está formada por las laderas que constituyen la cuenca primaria de los ríos Valle Pedroso y Trabazas, afluentes ambos del río Neira.

1.2.- Límites

N.- Montes de los vecinos de Vilar y de los vecinos de Airexe, Pousada y Rego de Pereira.

E.- Monte de los vecinos de Gestoso y propiedades particulares de Quintá y Queirogal.

S.- Término de Baralla.

W.- Propiedades particulares de los vecinos de Quintá y Queirogal y monte de los vecinos de Gestoso y Fontaneira.

1.3.- Superficie

La superficie total del monte es de OCHENTA Y OCHO Hás.

1.4.- Estado Natural

El monte forma parte del sistema montañoso que conforma la cuenca alta del río Neira comprendiendo parte de la vertiente Este de la Sierra de Puñago.

El terreno tiene pendientes de fuertes a medias, orientación variable, cota máxima 942 m. y cota mínima 620 m.

Suelo de origen siluriano de compactidad y profundidades de medias a profundas y pH alrededor de 5.

1.6.- Estado Forestal

El monte "DE QUINTA Y QUEIROGAL", está repoblado de *P. radiata* de dos años y *P. sylvestris* de veintisiete años.

2.- REGIMEN JURIDICO

2.1.- Actuación de la Administración Forestal

El monte "DE QUINTA Y QUEIROGAL" fué repoblado por el ICONA con cargo a los Consorcios LU-2181 y LU-2183, denominados "VALPEDROSO" y "RANADOIRO", respectivamente.

Con cargo al Consorcio "VALPEDROSO", se repoblaron 38 Hás. y con cargo al "RANADOIRO" se repoblaron 50 Hás.

2.2.- Situación de Hecho

El monte ha venido siendo aprovechado, en régimen de Comunidad germánica, por los vecinos de Quintá y Queirogal. Los aprovechamientos tradicionales consistían en el pastoreo y la recogida de esquilmos.

3.- CONCLUSIONES

De todo lo anteriormente expuesto unido a la solicitud dirigida al Jurado Provincial de Montes en Mano Común, en la que los vecinos suplican sean clasificado, se llega a las conclusiones siguientes:

1º.- El monte "DE QUINTA Y QUEIROGAL" indiviso y sujeto a aprovechamientos mancomunados, es claramente definible como Vecinal en Mano Común.

CROQUIS DE SITUACION

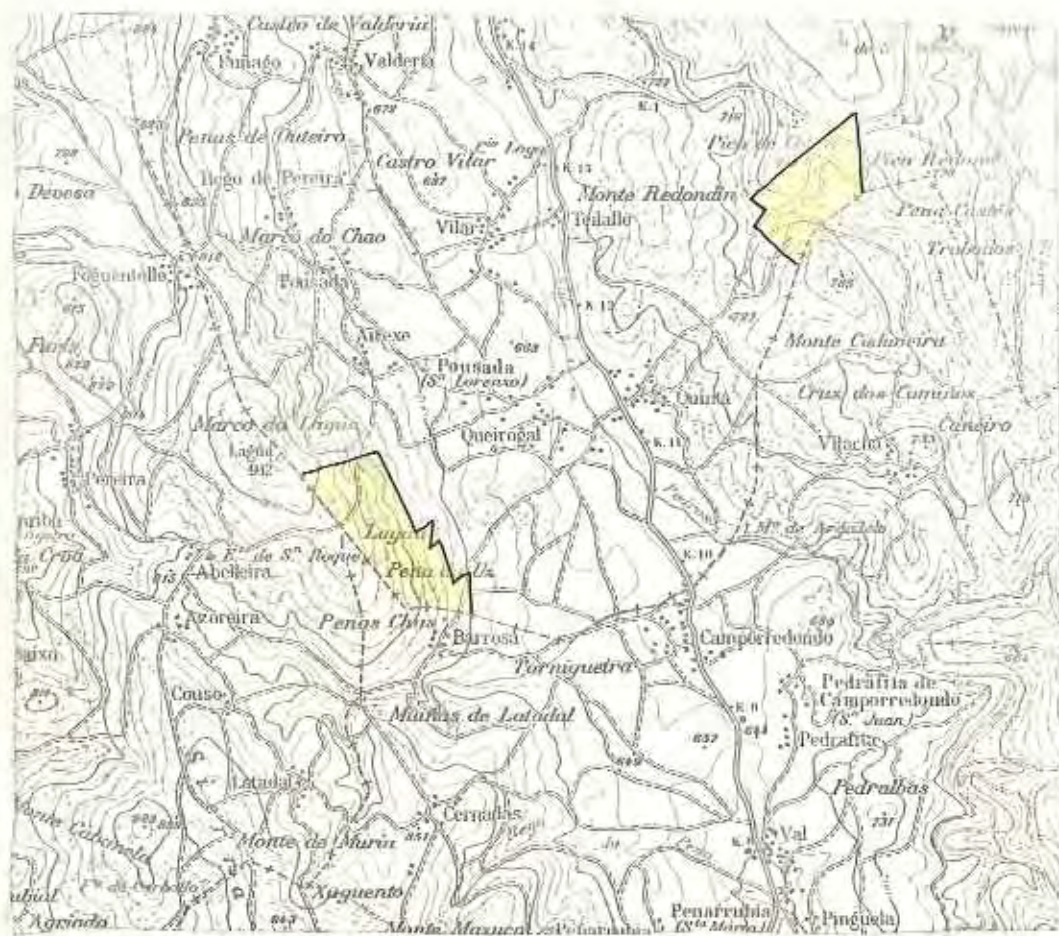

□ Monte QUINTA y QUINTOGAL

ESCALA 1:50.000

CROQUIS DEL MONTE
 QUINTA Y QUEIROGAL
 COMUNIDAD DE QUINTA Y QUEIROGAL
 TERMINO MUNICIPAL DE BALEIRA

POUSADA
 (San Lorenzo)

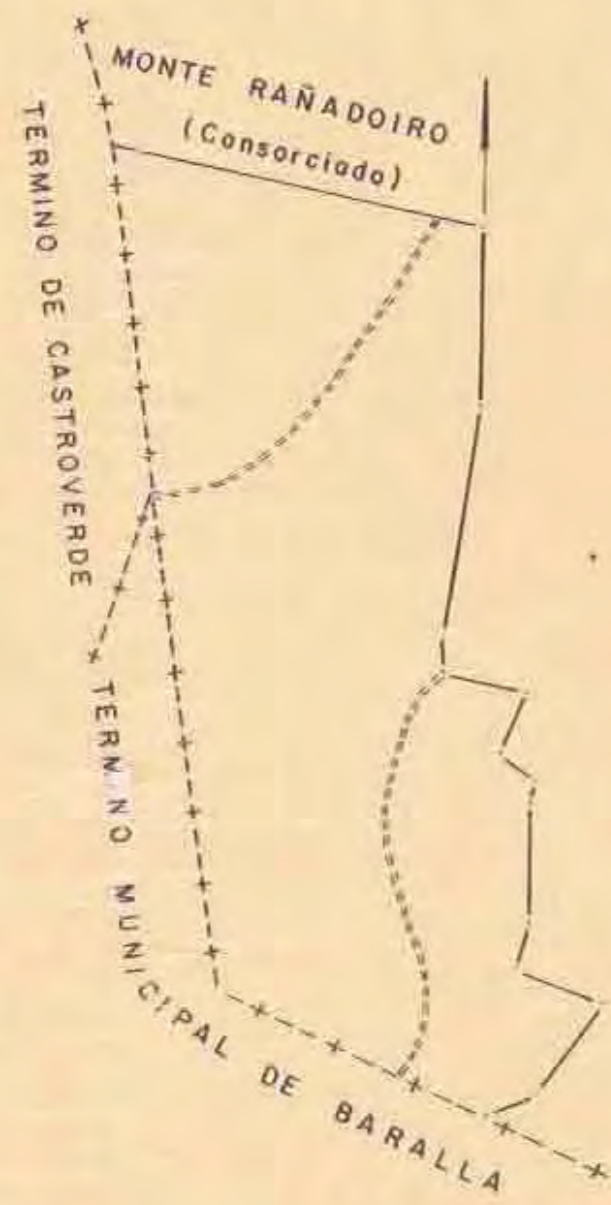

ESCALA 1:10.000
 SUPERFICIE 88 Has.





Juan Carlos López Seijas, secretario en funcións do Xurado Provincial de Montes Veciñais en Man Común de Lugo,

CERTIFICO:

Que na sesión celebrada polo xurado provincial o día **14 de xuño de 2018**, figura o seguinte acordo:

Monte DE QUINTÁ E QUEIROGAL (expediente 79/83), pertencente aos veciños dos lugares de QUINTÁ E QUEIROGAL parroquia de POUSADA, do concello de BALEIRA, clasificado polo Xurado con data 25 de marzo de 1985. Como consecuencia da entrada en vigor da Lei 7/2012 de montes de Galicia, e coa finalidade de levar a cabo o establecido na Disposición transitoria décimo terceira, con respecto á revisión de esbozos de montes veciñais en man común, o Xurado, na reunión celebrada o 17 de setembro de 2012, acordou solicitar do Servizo de Montes a realización de propostas de revisión e elaboración de cartografías actualizadas dos montes veciñais da provincia susceptibles de tal adecuación. Con data 16 de maio de 2018, o Servizo de Montes, elabora unha proposta de novo esbozo para o monte ao constatar un solapamento con zona de concentración parcelaria estimando a inexistencia de variación substancial da superficie do monte, e, ao mesmo tempo, unhas superficies non incluídas no esbozo orixinal pero que figuran con titularidade catastral a nome da comunidade propietaria do monte. Tendo en conta o anterior, o monte DE QUINTÁ E QUEIROGAL, queda cunha superficie de 87,353 hectáreas, de conformidade coa nova cartografía. Examinada a devandita proposta, o Xurado, por unanimidade, ACORDA aceptala e proceder á oportuna incorporación do esbozo ao expediente, e constancia a nivel do Rexistro de Montes Veciñais en Man Común, de conformidade co dito.

Para que conste, expido este certificado co visto e prace da xefa territorial da Consellería do Medio Rural, presidenta do xurado.



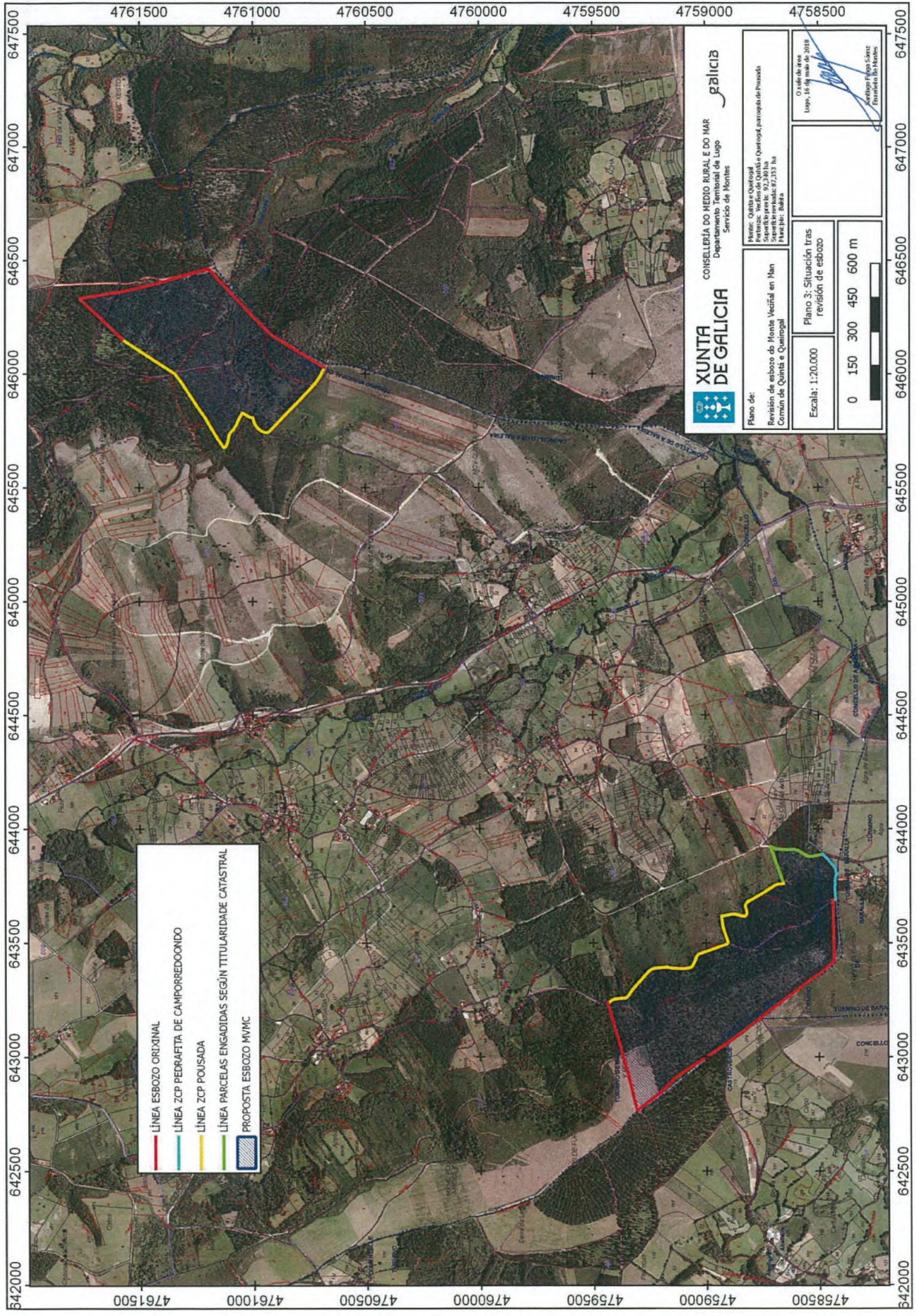

- LÍNEA ESBOZO ORIGINAL
- LÍNEA ZCP PEDRAÑA DE CAMPOREDO
- LÍNEA ZCP POUSADA
- LÍNEA PARCELAS ENGADIDAS SEGUN TITULARIDADE CATASTRAL
- PROPOSTA ESBOZO MVMC

XUNTA DE GALICIA
CONSELLERÍA DO MEDIO RURAL E DO MAR
 Departamento Territorial de Lugo
 Servicio de Montes

Plano de:
 Revisión de esbozo do Monte Veciñal en Plan
 Comar de Quinta e Quiroga

Moza: Quinta Quiroga
 Parcelas: Veciños de Quinta e Quiroga, parroquia de Pousada
 Superficie parcel: 92,340 ha
 Superficie montes: 87,253 ha
 Parcelas: 104

Plano 3: Situación tras
 revisión de esbozo

Escala: 1:20.000



0 x de área
 Lugo, 16 de maio de 2018

[Signature]
 Santiago Fajó Sanz
 Enxerado de Montes



Lucía Belver Quiroga, secretaria do Xurado Provincial de Montes Veciñais en Man Común de Lugo,

CERTIFICO:

Que na sesión celebrada polo xurado provincial o día **11 de xaneiro de 2021**, figura o seguinte acordo:

Monte de Xestoso (exp. 3/84), pertencente aos veciños de Xestoso, na parroquia de Fontaneira, e monte de Quintá e Queirogal (exp. 79/83), pertencente aos veciños de Quintá e Queirogal, na parroquia de Pousada, ambos no concello de Baleira.

O 1.10.2019 foi presentada unha solicitude, asinada pola presidente da comunidade de Xestoso, de aprobación do acordo de deslindamento levado a cabo por avinza entre as ditas comunidades, en canto a liña divisoria que separan os seus montes. Aporta acta de deslindamento, planos topográficos, acta de conciliación ante o Xulgado de Paz de Baleira certificacións de aprobación por parte das comunidades implicadas.

O 19.11.2020 o Servizo de Montes emite un informe (2019_68) no que se especifican as modificacións que se producen como consecuencia do deslindamento acordado. O MVMC Xestoso pasa a ter unha superficie de 350 hectáreas; e o MVMC Quintá e Queirogal de 87,66 hectáreas.

Examinada a documentación presentada, o xurado, por unanimidade, ACORDA aprobar o deslindamento practicado por avinza e proceder ás oportunas modificacións nos respectivos expedientes.

Para que conste, expido este certificado co visto e prace da xefa territorial da Consellería do Medio Rural, presidenta do xurado.



Verificación: <https://sede.xunta.gal/cve>

Carga: Enxeneira técnica en topografía
 Data e hora: 10/12/2020 09:08:51

Motivo: Visto e prace
 Data e hora: 10/12/2020 09:29:30

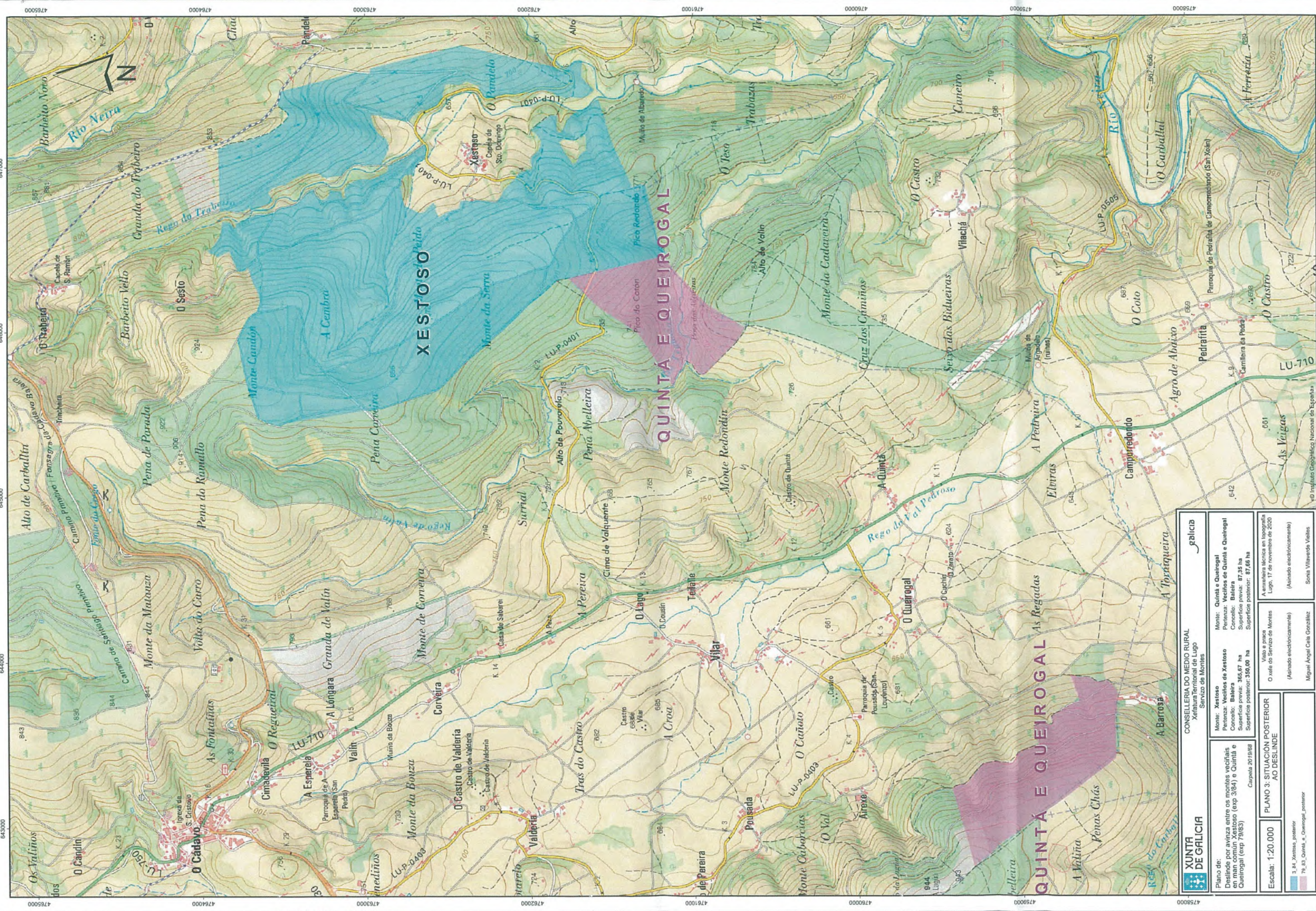

XUNTA DE GALICIA CONSELLERÍA DO MEDIO RURAL Xeratura territorial de Lugo Servizo de Montes		galicia	
Plano de: Deslinde por avizora entre os montes veciñais en man común Xestoso (exp 384) e Quintá e Queirogal (exp 79183) Carpeta 2019/08	Monte: Xestoso Períenza: Veciños de Xestoso Concello: Baiara Superficie previa: 365,67 ha Superficie posterior: 350,00 ha	Monte: Quintá e Queirogal Períenza: Veciños de Quintá e Queirogal Concello: Baiara Superficie previa: 87,35 ha Superficie posterior: 87,66 ha	A enxeñeira técnica en topografía Lugo, 17 de novembro de 2020 (Asinado electrónicamente) Sonia Villaverde Vieites
Escala: 1:20.000 3_H_Xestoso_posterior 79_83_Quintá_e_Queroagal_posterior	Plano 3: SITUACIÓN POSTERIOR AO DESLINDE Visto e prace O xefe do Servizo de Montes (Asinado electrónicamente) Migue Ángel Cela González		

ETRS89-LIT9 29N
 647000
 646000
 645000
 644000
 643000
 478000
 477000
 476000
 475000
 474000
 473000
 472000
 471000
 470000